



ACUERDO No. 206 DEL 31 DE AGOSTO DE 2010

"Por medio del cual se actualiza la Estructura Organizacional y la Planta de Cargos del Fondo de Desarrollo de la Educación Superior, FODESEP".

EL CONSEJO DE ADMINISTRACIÓN DEL FONDO DE DESARROLLO DE LA EDUCACIÓN SUPERIOR –FODESEP-

En uso de sus facultades legales y estatutarias y en especial la prevista en el literal "d" del artículo 46 de los Estatutos Sociales, y

CONSIDERANDO

Que de conformidad con lo previsto en el literal "d" del artículo 46 de los Estatutos Sociales de FODESEP, compete al Consejo de Administración "Crear, suprimir o modificar los cargos, establecer su asignación, fijar las fianzas de manejo y en general definir la estructura organizativa y la planta de personal del Fondo."

Que mediante Resolución No 029 del 28 de diciembre de 2007, la Representante Legal del Fondo de Desarrollo de la Educación Superior -FODESEP-, en su condición de Agente Especial, adoptó la planta de cargos de FODESEP.

Que es necesario actualizar la Estructura Organizacional y la Planta de Cargos del Fondo, para que éstos resulten acorde con las decisiones adoptadas por el Consejo de Administración y con los empleos que se encuentran provistos o que se deban proveer.

Que teniendo en cuenta lo previsto en el Plan Estratégico 2009-2014 "Renovación Institucional", formulado para el FODESEP, el Consejo de Administración en sesión del 28 de enero de 2010, Acta 154, autorizó la creación de los cargos de Subgerente Comercial con un salario básico de \$2.500.000,00, más unas comisiones variables que no puede superar la suma de \$ 3.500.000,00; y, el de Asistente Comercial, con un salario básico de \$1.249.248,00

Que en sesión del 28 de enero de 2010, la que consta en el Acta 154, el Consejo de Administración aprobó el Presupuesto para la vigencia 2010, expidiéndose el Acuerdo 197 de la misma fecha, en el cual quedaron incluidos los cargos de Subgerente Comercial y el de Asistente Comercial, por lo que se cuenta con la disponibilidad presupuestal respectiva.

Que atendiendo las circunstancias de operatividad del Fondo, en sesión del 31 de agosto de 2010, Acta No. 160, el Consejo de Administración, modificó el salario del cargo de Profesional 1 –Contador-, asignando al mismo un salario básico por la suma de \$2.500.000,00.

Que en el mencionado Acuerdo la apropiación se contempló en el rubro: "GASTOS GENERALES – GASTOS DE PERSONAL".

Que los cargos que aparecen en la Resolución No 29 del 28 de diciembre de 2007, están provistos o por proveer los siguientes, con los salarios debidamente actualizados.

FODESEP de las afiliadas, por las afiliadas, para las afiliadas.

Calle 57 No. 8B-05 Int. 32 PBX: 3478616 Fax: 3472310

e-mail: fodesep@fodesep.gov.co http :www.fodesep.gov.co

Página 2 de 6 del Acuerdo 206 del 31 de agosto de 2010, "Por medio del cual se actualiza la Estructura Organizacional y la Planta de Cargos del Fondo de Desarrollo de la Educación Superior, FODESEP"

NIVEL	DENOMINACIÓN DEL CARGO	NUMERO DE. CARGOS	ASIGNACIÓN MENSUAL 2010
Nivel Directivo	Gerente General	1	8.320.000
	Secretario General	1	4.713.280
	Asesor Jurídico	1	4.124.120
	Subgerente de Servicios	1	4.124.120
	Subgerente Administrativo y Financiero	1	4.124.120
Nivel Asesor	Profesional Especializado 2 – Control Interno	1	2.230.560
	Profesional Especializado 3 – Planeación y Mercadeo	1 Vacante	1.708.564
Nivel Profesional	Profesional 1 – Contador	1	2.736.448
	Profesional 2 – Talento Humano y Recursos Físicos	1	2.058.285
	Profesional 3 – Tecnología	1	2.135.619
	Profesional 3 – Crédito	1 Vacante	2.058.285
	Profesional 3 – Programas Especiales Contable	1 Vacante	1.601.600
	Profesional 3 – Programas Especiales – Jurídico	1 Vacante	1.601.600
	Profesional 3 - Programas Especiales – Mercadeo	1-Vacante	1.400.000
	Profesional 4 – Control Interno	1 Vacante	1.011.296
	Profesional 4 – Contabilidad	1 Vacante	975.603
	Profesional 4 – Mercadeo	1 Vacante	951.808
Nivel Asistencial	Asistente Gerencia	1	1.249.248
	Auxiliar Contable	1 Vacante	660.660
	Técnico del Archivo y Centro de Información Documental.	1	840.840
	Auxiliar de Programas Especiales	1 Vacante	780.780
	Técnico de Tesorería	1	960.960
	Auxiliar Administrativo	1	875.675
	Conductor Mecánico	1	824.023
	Auxiliar de Servicios Generales	1	629.429

Que de los cargos anteriormente mencionados es necesario suprimir de la Planta de Personal los siguientes cargos:

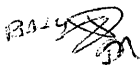
BA-9

FODESEP de las afiliadas, por las afiliadas, para las afiliadas.

Calle 57 No. 8-B- 05 Int 32 PBX: 3478616 Fax: 3472310

e-mail: fodesep@fodesep.gov.co http: www.fodesep.gov.co

Página 3 de 6 del Acuerdo 206 del 31 de agosto de 2010, "Por medio del cual se actualiza la Estructura Organizacional y la Planta de Cargos del Fondo de Desarrollo de la Educación Superior, FODESEP"

NIVEL	DENOMINACIÓN DEL CARGO	NUMERO DE. CARGOS	ASIGNACIÓN MENSUAL 2010
Nivel Profesional	Profesional Especializado 3 – Planeación y Mercadeo	1 Vacante	1.708.564
	Profesional 3 – Programas Especiales Contable	1 Vacante	1.601.600
	Profesional 3 – Programas Especiales – Jurídico	1 Vacante	1.601.600
	Profesional 3 - Programas Especiales – Mercadeo	1 Vacante	1.400.000
	Profesional 4 – Control Interno	1 Vacante	1.011.296
	Profesional 4 – Contabilidad	1 Vacante	975.603
	Profesional 4 – Mercadeo	1 Vacante	951.808
Nivel Asistencial	Auxiliar Contable	1 Vacante	660.660
	Auxiliar de Programas Especiales	1 Vacante	780.780

Que, igualmente, es necesario incluir los cargos creados con sus correspondientes salarios:

NIVEL	DENOMINACIÓN DEL CARGO	NUMERO DE. CARGOS	ASIGNACIÓN MENSUAL 2010
Nivel Directivo	Subgerencia Comercial	1	2.500.000
Nivel Asistencial	Asistente Comercial	1	1.249.248

Que la estructura de la planta de cargos del Fondo de Desarrollo de la Educación Superior –FODESEP- quedará de la siguiente manera:

NIVEL	DENOMINACIÓN DEL CARGO	NUMERO DE. CARGOS	ASIGNACIÓN MENSUAL 2010
Nivel Directivo	Gerente General	1	8.320.000
	Secretario General	1	4.713.280
	Subgerente de Proyectos	1	4.124.120
	Subgerente Financiero	1	4.124.120
	Subgerente Comercial	1	4.124.120
	Asesor Jurídico	1	4.124.120

BALTA
M

FODESEP de las afiliadas, por las afiliadas, para las afiliadas.

Calle 57 No. 8-B- 05 Int 32 PBX: 3478616 Fax: 3472310

e-mail: fodesep@fodesep.gov.co http: www.fodesep.gov.co

Página 4 de 6 del Acuerdo 206 del 31 de agosto de 2010, "Por medio del cual se actualiza la Estructura Organizacional y la Planta de Cargos del Fondo de Desarrollo de la Educación Superior, FODESEP"

Nivel Profesional	Profesional Especializado 2 – Control Interno	1	2.230.560
	Profesional 1 – Contador	1	2.500.000
	Profesional 2 – Talento Humano y Recursos Físicos	1	2.058.285
	Profesional 3 – Tecnología	1	2.135.619
	Profesional 3 – Crédito	1 Vacante	2.058.285
Nivel Asistencial	Asistente Gerencia	1	1.249.248
	Asistente Comercial	1	1.249.248
	Técnico del Archivo y Centro de Información Documental.	1	840.840
	Técnico de Tesorería	1	960.960
	Auxiliar Administrativo	1	875.675
	Conductor Mecánico	1	824.023
	Auxiliar de Servicios Generales	1	629.429

Que en mérito de lo expuesto,

ACUERDA:

ARTICULO 1º. Actualizar la Estructura Organizacional del Fondo de Desarrollo de la Educación Superior –FODESEP- la que figura como anexo del presente Acuerdo y hace parte integral del mismo.

ARTÍCULO 2º. Suprimir los siguientes cargos de la planta de personal de FODESEP que desde el 2006 no se han provisto.

NIVEL	DENOMINACIÓN DEL CARGO	NUMERO DE CARGOS	ASIGNACIÓN MENSUAL 2010
Nivel Profesional	Profesional Especializado 3 – Planeación y Mercadeo	1 Vacante	1.708.564
	Profesional 3 – Programas Especiales Contable	1 Vacante	1.601.600
	Profesional 3 – Programas Especiales – Jurídico	1 Vacante	1.601.600
	Profesional 3 - Programas Especiales – Mercadeo	1 Vacante	1.400.000
	Profesional 4 – Control Interno	1 Vacante	1.011.296
	Profesional 4 – Contabilidad	1 Vacante	975.603
	Profesional 4 – Mercadeo	1 Vacante	951.808
	Nivel Asistencial	Auxiliar Contable	1 Vacante
Auxiliar de Programas Especiales		1 Vacante	780.780

3344
D

FODESEP de las afiliadas, por las afiliadas, para las afiliadas.

Calle 57 No. 8-B- 05 Int 32 PBX: 3478616 Fax: 3472310

e-mail: fodesep@fodesep.gov.co http: www.fodesep.gov.co

Página 5 de 6 del Acuerdo 206 del 31 de agosto de 2010, "Por medio del cual se actualiza la Estructura Organizacional y la Planta de Cargos del Fondo de Desarrollo de la Educación Superior, FODESEP"

ARTÍCULO 3º. Actualizar la Planta de Cargos del Fondo de Desarrollo de la Educación Superior –FODESEP- la cual quedará así:

NIVEL	DENOMINACIÓN DEL CARGO	NUMERO DE. CARGOS	ASIGNACIÓN MENSUAL 2010
Nivel Directivo	Gerente General	1	8.320.000
	Secretario General	1	4.713.280
	Subgerente de Proyectos	1	4.124.120
	Subgerente Financiero	1	4.124.120
	Subgerente Comercial	1	4.124.120
	Asesor Jurídico	1	4.124.120
Nivel Profesional	Profesional Especializado 2 – Control Interno	1	2.230.560
	Profesional 1 – Contador	1	2.500.000
	Profesional 2 – Talento Humano y Recursos Físicos	1	2.058.285
	Profesional 3 – Tecnología	1	2.135.619
	Profesional 3 – Crédito	1	2.058.285
Nivel Asistencial	Vacante		
	Asistente Gerencia	1	1.249.248
	Asistente Comercial	1	1.249.248
	Técnico del Archivo y Centro de Información Documental.	1	840.840
	Técnico de Tesorería	1	960.960
	Auxiliar Administrativo	1	875.675
	Conductor Mecánico	1	824.023
Auxiliar de Servicios Generales	1	629.429	

ARTÍCULO 4º. Compulsar copias del presente Acuerdo a la Secretaría General de FODESEP, para lo de su competencia.

ARTÍCULO 5º. El presente Acuerdo rige a partir de la fecha de su expedición.

Dado en Bogotá, D.C., a los treinta y un días (31) días del mes de agosto de dos mil diez (2010)



COMUNÍQUESE Y CÚMPLASE,



Padre CAMILO EDUARDO BERNAL HADAD
Presidente

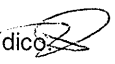

BARBARA ALEXY CARBONELL PINZON
Secretaria

Proyectó: María Dina Miranda Virguez, Profesional 2 Talento Humano y Recursos Físicos. 
Revisó: Bárbara Alexy Carbonell Pinzón, Secretaría General José Alejandro Duque Ramírez, Asesor Jurídico. 
Aprobó: Eulalia Nohemí Jiménez R. Gerente General. 

FODESEP de las afiliadas, por las afiliadas, para las afiliadas.

Calle 57 No. 8-B- 05 Int 32 PBX: 3478616 Fax: 3472310

e-mail: fodesep@fodesep.gov.co http: www.fodesep.gov.co

Página 6 de 6 del Acuerdo 206 del 31 de agosto de 2010, "Por medio del cual se actualiza la Estructura Organizacional y la Planta de Cargos del Fondo de Desarrollo de la Educación Superior, FODESEP"

ANEXO. 1

ESTRUCTURA ORGANIZACIONAL DEL FONDO DE DESARROLLO DE LA EDUCACIÓN SUPERIOR –FODESEP-

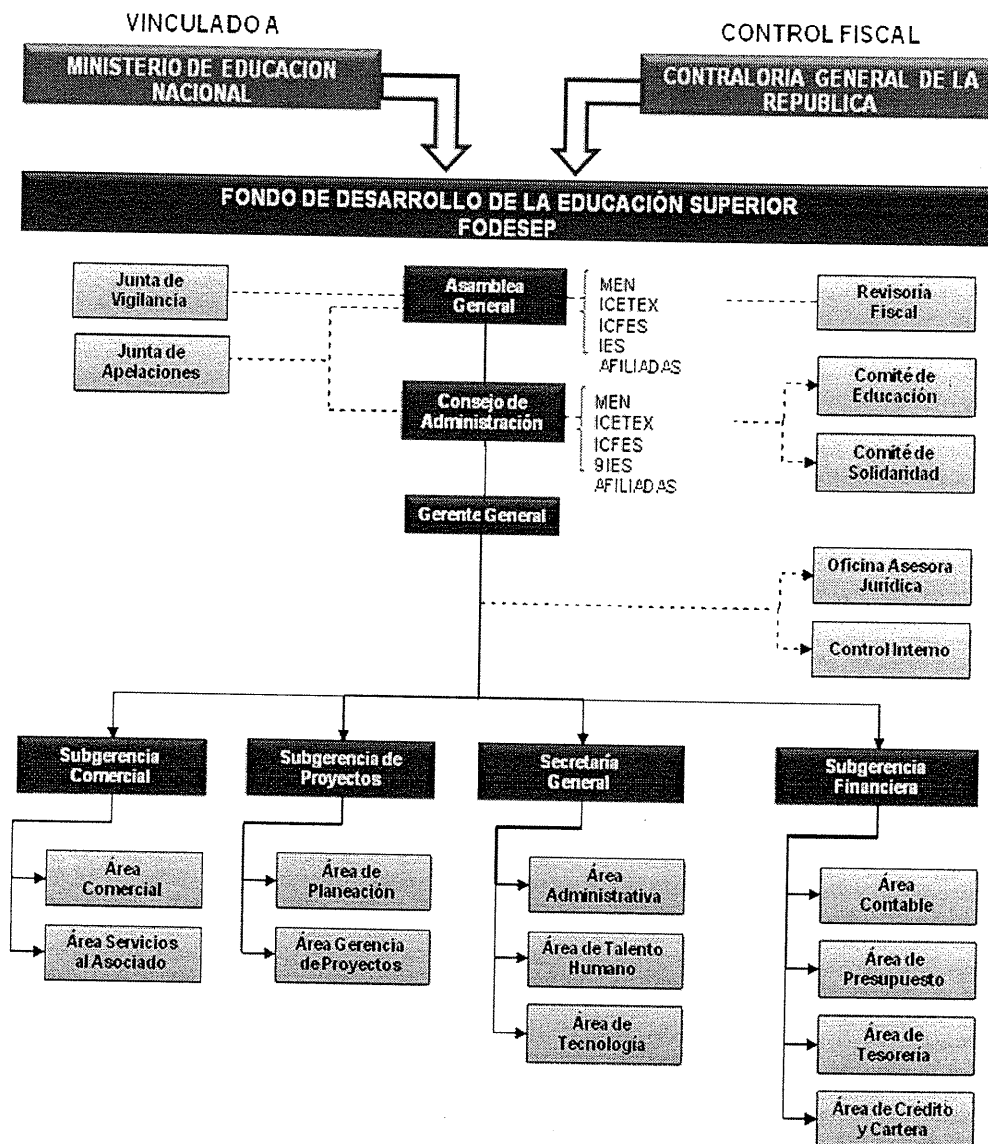

BAJ

FD